Polimex Mostostal
GRUPA KAPITAŁOWA

WYNIKI FINANSOWE 1Q 2024

GRUPA KAPITAŁOWA POLIMEX MOSTOSTAL

WYNIKI FINANSOWE ZA 1Q 2024 ROK

Polimex Mostostal

GRUPA KAPITAŁOWA

BUDUJEMY PRZYSZŁOŚĆ

Grupa Kapitałowa Polimex Mostostal

Przedsiębiorstwo realizuje specjalistyczne inwestycje w Polsce i za granicą dla branży energetycznej, petrochemicznej, gazowej oraz ochrony środowiska.

Jest producentem i eksporterem konstrukcji stalowych, krat pomostowych, zajmuje się także cynkowaniem i malowaniem konstrukcji stalowych.

- **LIDER BUDOWNICTWA**
- **79 LAT DZIAŁALNOŚCI**
- **5 000 PRACOWNIKÓW**
- **5 KONTYNENTÓW**
- **70 KRAJÓW**
- **PONAD 700 REFERENCJI EPC**
- **STRATEGICZNE OBIEKTY**

Historia Grupy Kapitałowej Polimex Mostostal

1945 POCZĄTEK

Powołanie Polskiego Towarzystwa Exportowo-Importowego Maszyn i Urządzeń sp. z o. o.

1949 CEKOP

Utworzenie przedsiębiorstwa Centrala Eksportu Kompletnych Obiektów Przemysłowych CEKOP

1959 POLIMEX

Spółka Polimex przejmuje nazwę Polimex - Polskie Towarzystwo Exportu i Importu Maszyn sp. z o. o.

1971 POLIMEX-CEKOP

Połączenie Polimexu i Cekopu. Powstanie Spółki Polimex-Cekop

1997 DEBIUT NA GPW

Prywatyzacja Polimexu-Cekopu i debiut na Giełdzie Papierów Wartościowych spółki Mostostal Siedlce

2004 FUZJA

Fuzja Polimexu – Cekopu ze Spółką Mostostal Siedlce. Powstaje Polimex – Mostostal Siedlce S.A.

2006 ZMIANA NAZWY

Zmiana nazwy Spółki na Polimex Mostostal S.A.

2017 DOKAPITALIZOWANIE

Dokapitalizowanie Spółki przez ENEA, ENERGA, PGE i PGNiG

2020 SPŁATA ZADŁUŻENIA

Spłata historycznego zadłużenia restrukturyzacyjnego wobec wierzycieli finansowych

Grupa Kapitałowa Polimex Mostostal to **78 lat tradycji** i działalności rynkowej

Polimex Mostostal to Spółka notowana na Giełdzie Papierów Wartościowych w Warszawie **od 1997 roku**.

Po **1945 roku** odbudowywaliśmy polską gospodarkę.

Nasza Firma miała swój udział w realizacji najważniejszych inwestycji polskiej energetyki, przemysłu, infrastruktury i budownictwa ogólnego.

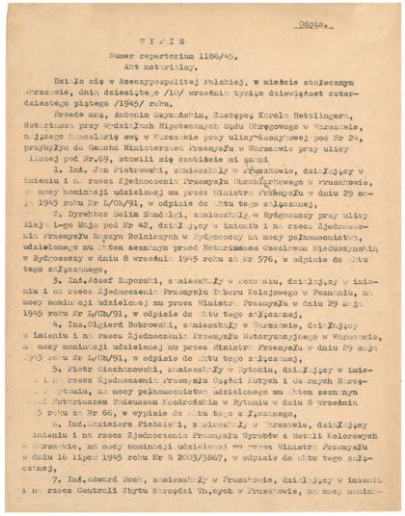

Odpis.

W Y P I S

Numer repertorium 1186/45.

Akt notarialny.

Dzisiaj w Rzeczypospolitej Polskiej, w mieście stołecznym Warszawie, dnia dziesiątego /10/ września tysiąc dziewięćset czterdziestego piątego /1945/ roku.

Przede mną, Antonim Gaynerbhim, Zastępcą Karola Hetzlingera, Notariusza przy Wydziale Hipotecznym Sądu Grodzkiego w Warszawie, mającego kancelarię swą w Warszawie przy ulicy Koszykowej pod Nr 24, przybyli do Gmachu Ministerstwa Przemysłu w Warszawie przy ulicy Mokotowskiej pod Nr.69, stawili się osobiście ni gami

1. Inż. Jan Piotrowski, zamieszkały w Afganistanie, działający w imieniu i na rzecz Zjednoczenia Przemysłu Okrętowego w Gdańsku, na mocy pełnomocnictwa udzielonej mu przez Ministra Przemysłu w dniu 29 maja 1945 roku Nr L/Ch/91, w odpisie do aktu tego załączonej,

2. Dyrektor Helim Sandlski, zamieszkały w Bydgoszczy przy ulicy Alei Lepo Mia pod Nr 42, działający w imieniu i na rzecz Zjednoczenia Przemysłu Maszyn Rolniczych w Bydgoszczy na mocy pełnomocnictwa, udzielonego mu aktem zeznanym przed Notariusza Czesława Niedzwyńskiego w Bydgoszczy w dniu 8 września 1945 roku za Nr 576, w odpisie do aktu tego załączonego,

3. Inż. Józef Zgorski, zamieszkały w Gdańsku, działający w imieniu i na rzecz Zjednoczenia Przemysłu Taboru Kolejowego w Poznaniu, na mocy pełnomocnictwa udzielonej mu przez Ministra Przemysłu w dniu 29 maja 1945 roku Nr L/Ch/91, w odpisie do aktu tego załączonej,

4. Inż. Zbigniew Bobrowski, zamieszkały w Warszawie, działający w imieniu i na rzecz Zjednoczenia Przemysłu Motoryzacyjnego w Warszawie, na mocy pełnomocnictwa udzielonej mu przez Ministra Przemysłu w dniu 29 maja 1945 roku Nr L/Ch/91, w odpisie do aktu tego załączonej,

5. Piotr Ciechanowski, zamieszkały w Rybniku, działający w imieniu i na rzecz Zjednoczenia Przemysłu Części Luzych i Obrotowych Kręgosłupów, na mocy pełnomocnictwa udzielonego mu aktem zeznanym przed Notariuszem Tadeuszem Kozdrońskim w Rybniku w dniu 8 września 1945 roku za Nr 66, w wypisie do aktu tego załączonego,

6. Inż. Kazimierz Fiebelski, zamieszkały w Warszawie, działający w imieniu i na rzecz Zjednoczenia Przemysłu Wyrobów z Metali Kolorowych w Warszawie, na mocy pełnomocnictwa udzielonej mu przez Ministra Przemysłu w dniu 16 lipca 1945 roku Nr B 2003/3867, w odpisie do aktu tego załączonej,

7. Inż. Edward Boch, zamieszkały w Pruszkowie, działający w imieniu i na rzecz Centrali Części Obrotowych w Pruszkowie, na mocy pełnom-

Akt powołania Spółki 10 września 1945

Segmenty działalności Grupy Kapitałowej Polimex Mostostal

Grupa Kapitałowa Polimex Mostostal składa się ze spółek o profilach: produkcyjnym i usługowym, działających w kluczowych sektorach:

Polimex Mostostal
GRUPA KAPITAŁOWA

ENERGETYKA I SERWIS

- POLIMEX ENERGETYKA – GK POLIMEX MOSTOSTAL
- ENERGOMONTAŻ PÓŁNOC-BEŁCHATÓW – GRUPA KAPITAŁOWA POLIMEX MOSTOSTAL
- POLIMEX ENERGO – GK POLIMEX MOSTOSTAL

NAFTA, CHEMIA I GAZ

- NAFTOREMONT NAFTOBUDOWA – GK POLIMEX MOSTOSTAL

BUDOWNICTWO PRZEMYSŁOWE

- POLIMEX BUDOWNICTWO – GK POLIMEX MOSTOSTAL
- INSTAL LUBLIN – GK POLIMEX MOSTOSTAL

PRODUKCJA

- MOSTOSTAL SIEDLCE – GK POLIMEX MOSTOSTAL
- STALFA – GK POLIMEX MOSTOSTAL
- ZMK – GK POLIMEX MOSTOSTAL

INFRASTRUKTURA

- POLIMEX INFRASTRUKTURA – GK POLIMEX MOSTOSTAL

BAZA SPRZĘTU

- POLIMEX OPERATOR – GK POLIMEX MOSTOSTAL
- Polimex Mostostal – Polimex-Mostostal ZUT sp. z o. o.

Polimex Mostostal
GRUPA KAPITAŁOWA

Grupa Kapitałowa Polimex Mostostal to

około 5 000 osób

wysoko wykwalifikowanej kadry

- Pracownicy umysłowi **prawie 37,4%**
- Pracownicy fizyczni **prawie 62,6%**
- Prezesi i Dyrektorzy **ponad 2,5%**
- **Kobiety - ponad 15,2%**

Grupa Kapitałowa Polimex Mostostal
Podsumowanie pierwszego kwartału 2024 roku

- **603 mln PLN** przychodów ze sprzedaży za 1Q 2024 r. – wobec 825 mln PLN w 1Q 2023 r.
- **Portfel zamówień** o wartości **8,5 mld PLN –** szerzej slajd 17.
- Nowy projekt offshore oferowany w 2023 r. i podpisany w styczniu 2024 r. : **realizację projektu budowy lądowej infrastruktury niezbędnej do wyprowadzenia mocy z projektu Baltica 2 – jednego z dwóch etapów Morskiej Farmy Wiatrowej Baltica.** Wartość przypadająca na Grupę Kapitałową Polimex Mostostal: **849,0 mln PLN netto.**
- Powołanie spółki joint venture z czeską spółką TEDOM a.s. - **Polimex Energo sp. z o.o. działającej w obszarze outsourcingu energetycznego w zakresie produkcji i sprzedaży ciepła, chłodu i energii elektrycznej pochodzących z wysokosprawnej kogeneracji zasilanej gazem ziemnym, LPG, LNG, biogazem lub gazem kopalnianym.**

Polimex Mostostal
GRUPA KAPITAŁOWA

Wybrane aktualnie realizowane projekty

Projekty strategiczne:

Olefiny (projekt segmentu nafta, chemia i gaz)

PAKIET K-003 z zakresu OSBL pakietu rozbudowy instalacji Olefin dla Orlen S.A.

- **Wartość całkowita kontraktu: 3 872 mln PLN netto.**

Wykonawcy:

Polimex Mostostal GRUPA KAPITAŁOWA

KTI POLAND

NAFTOREMONT NAFTOBUDOWA GK POLIMEX MOSTOSTAL

Projekty strategiczne:

Dolna Odra (projekt segmentu energetyka)

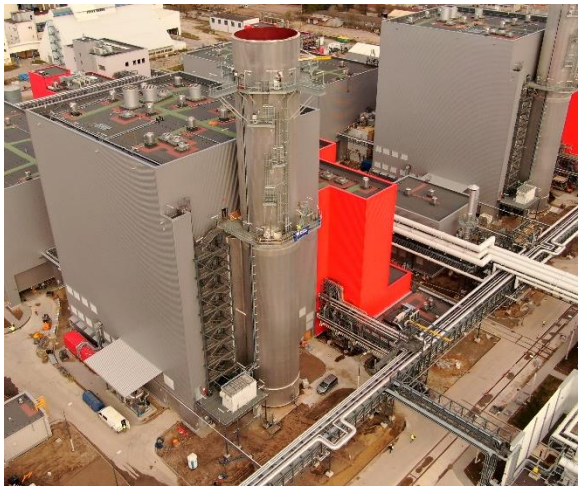

Dwa nowe bloki gazowo–parowe
w PGE GiEK S.A. oddział E. Dolna Odra

- **Wartość całkowita kontraktu:**
  3 664 mln PLN netto.

Wykonawcy:

Projekty strategiczne:
Rybnik (projekt segmentu energetyka)

Polimex Mostostal
GRUPA KAPITAŁOWA

Budowa bloku gazowo - parowego dla Rybnik 2050 - spółki z Grupy PGE

- **Wartość całkowita kontraktu: 3,05 mld PLN + 0,76 mld zł netto**
- **Wartość umowy serwisowej: 0,76 mld PLN netto**

Wykonawcy:

Polimex Mostostal GRUPA KAPITAŁOWA

SIEMENS energy

Projekty strategiczne:

Czechnica (projekt segmentu energetyka)

Polimex Mostostal
GRUPA KAPITAŁOWA

Siechnice

Nowa elektrociepłownia EC Czechnica
w ZEW KOGENERACJA S.A.
spółki z Grupy PGE

- **Wartość całkowita kontraktu:**
  1 159 mln PLN netto.
- **Wartość umowy serwisowej:**
  118 mln PLN.

Wykonawcy:

Polimex Mostostal
GRUPA KAPITAŁOWA

POLIMEX
ENERGETYKA
GK POLIMEX MOSTOSTAL

Projekty strategiczne:
Baltica (projekt segmentu energetyka)

Polimex Mostostal
GRUPA KAPITAŁOWA

Lądowa infrastruktura przyłączeniowa dla projektu Baltica 2 dla Grupy PGE

- **Wartość całkowita kontraktu: 514,2 mln EUR netto.**

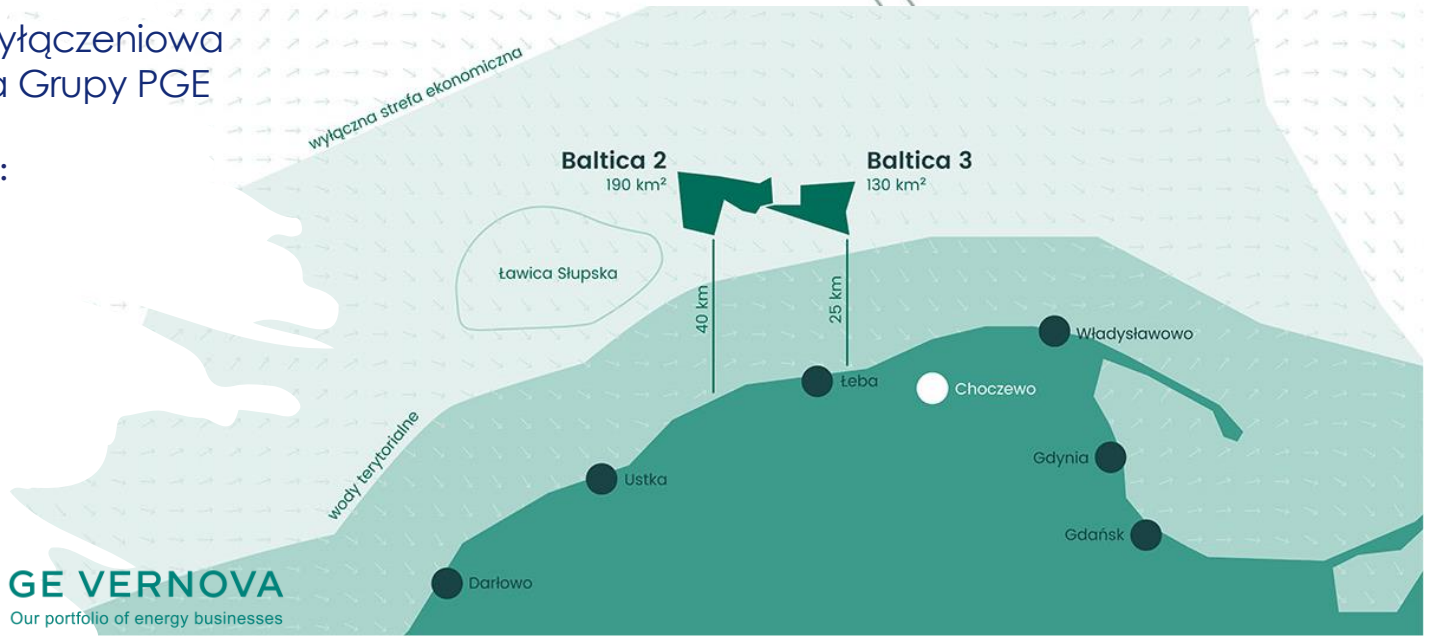

Wykonawcy:

Polimex Mostostal GRUPA KAPITAŁOWA

GE VERNOVA
Our portfolio of energy businesses

Projekty strategiczne:

Puławy (projekt segmentu energetyka)

Nowy blok energetyczny
o mocy 100 MWe i 300 MWt
dla GRUPY AZOTY

- **Wartość całkowita kontraktu:**
  1 197 mln PLN netto.

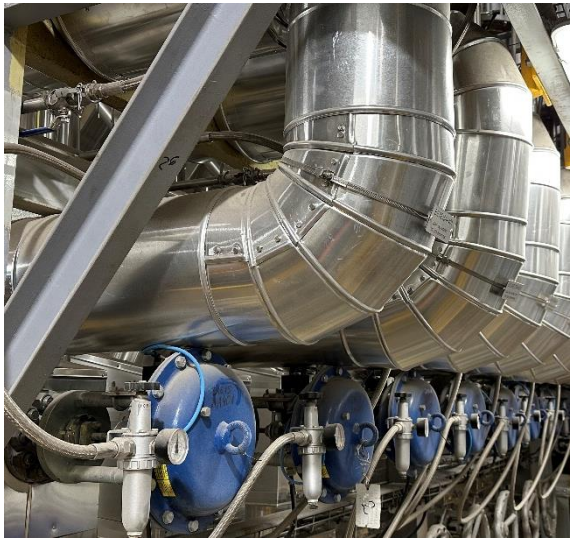

Wykonawca:

Projekty strategiczne:

Kętrzyn (projekt segmentu nafta, chemia i gaz)

Polimex Mostostal
GRUPA KAPITAŁOWA

Kętrzyn

Budowa tłoczni oleju rzepakowego w Kętrzynie dla Orlen Południe S.A.

- **Wartość całkowita kontraktu: 706 mln PLN netto**

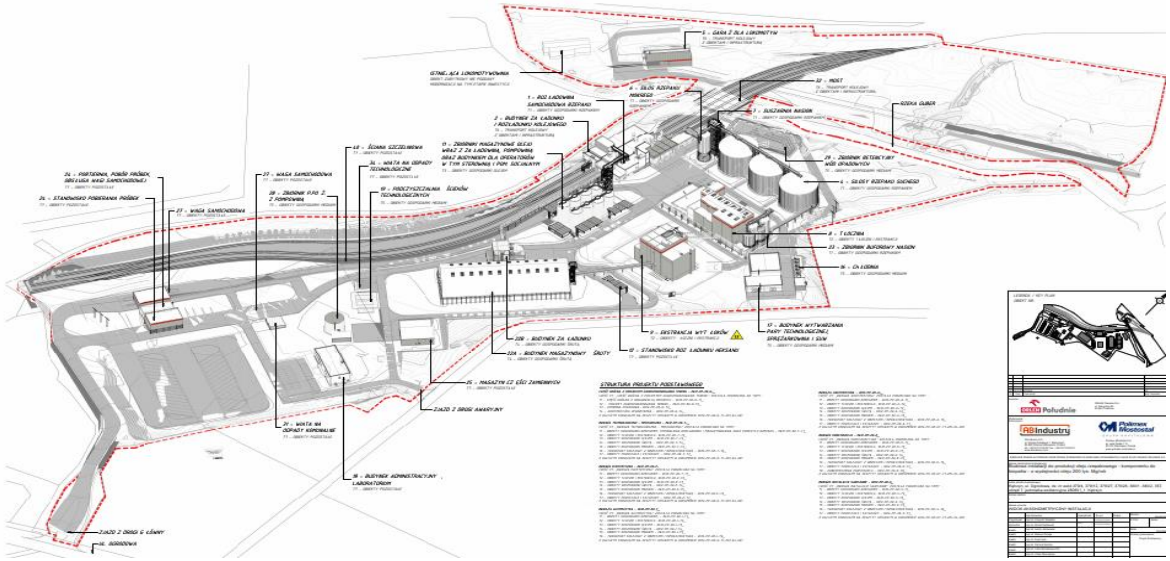

Wykonawcy:

Polimex Mostostal
GRUPA KAPITAŁOWA

ABIndustry

Projekty strategiczne:
Bydgoszcz (projekt segmentu energetyka)

Polimex Mostostal
GRUPA KAPITAŁOWA

Bydgoszcz

Blok kogeneracyjny o mocy min. 50 MWe oraz źródło ciepłownicze w PGE Energia Ciepła S.A.
Oddz. Elektrociepłownia Bydgoszcz

- **Wartość całkowita kontraktu: 359,3 mln PLN netto.**
- **Wartość umowy serwisowej: 110 mln PLN.**

Wykonawcy:

Polimex Mostostal GRUPA KAPITAŁOWA

POLIMEX ENERGETYKA GK POLIMEX MOSTOSTAL

Projekty strategiczne:

Rzeszów-Jasionka (projekt segmentu budownictwo przemysłowe)

Polimex Mostostal
GRUPA KAPITAŁOWA

Rzeszów

Zaprojektowanie i budowa bazy obsługi technicznej samolotów LOT AMS
na terenie Portu Lotniczego
Rzeszów-Jasionka

- **Wartość całkowita kontraktu:**
  216 mln PLN netto

Wykonawcy:

Polimex Mostostal
GRUPA KAPITAŁOWA

POLIMEX
INFRASTRUKTURA
GK POLIMEX MOSTOSTAL

Projekty strategiczne:

Lesznowola (projekt segmentu budownictwo przemysłowe)

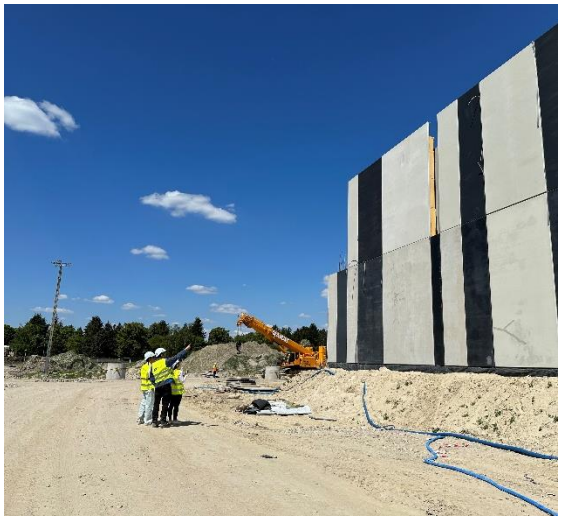

Centralny Magazyn Zbiorów Muzealnych z parkiem i niezbędną infrastrukturą

- **Wartość całkowita kontraktu: 117,3 mln PLN netto.**

Wykonawcy:

Polimex Mostostal GRUPA KAPITAŁOWA

POLIMEX INFRASTRUKTURA GK POLIMEX MOSTOSTAL

Portfel zamówień Grupy Kapitałowej Polimex Mostostal
(w mld PLN)

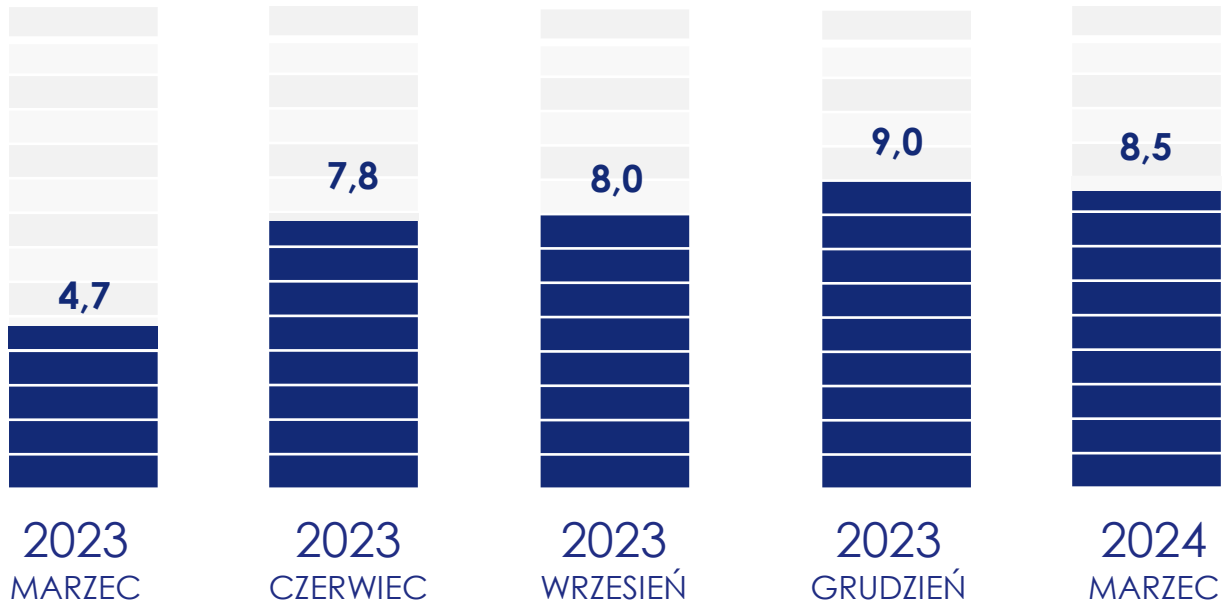

Portfel zamówień po wykonaniu 1Q 2024 r. w mln PLN

ENERGETYKA	NAFTA, CHEMIA I GAZ	PRODUKCJA	POZOSTAŁE
3 169	4 025	403	916

Nowe projekty od 01.01.2024 r.
kwoty netto w PLN wykazane jako udział Grupy Kapitałowej Polimex Mostostal

- Przyłącze lądowe Baltica 2 (wartość 849,0 mln PLN), Klient: **Elektrownia Wiatrowa Baltica 2 (Polska)**
- Budowa obwodnicy Ciechanowca w ciągu drogi wojewódzkiej Nr 690 (wartość: 105,1 mln PLN), Klient: **Podlaski Zarząd Dróg Wojewódzkich w Białymstoku (Polska)**
- Wykonanie prac mechanicznych i rurowych podczas TAR2024 (wartość 21,37 mln PLN), Klient: **bp Raffinaderij Rotterdam B.V (Niderlandy)**
- Montaż pieców H101 H102 (wartość: 19,9 mln PLN), Klient: **Axens S.A. (Polska)**
- Farma Wiatrowa ZAKLIKÓW (wartość 15,95 mln PLN), Klient: **V-Ridium Zaklików sp. z o.o (Polska)**
- Wykonanie prac mechanicznych i serwisowych dot. zbiornika (wartość 13,00 mln PLN), Klient: **Total Energies Raffinaderij Antwerpen (Niderlandy)**
- Wykonanie prac mechanicznych i rurowych podczas TAR2024 (wartość 10,50 mln PLN), Klient: **Gunvor Energy Rotterdam (Niderlandy)**

Wartość aktualnie ofertowanych projektów w spółkach
(brutto w mln PLN)

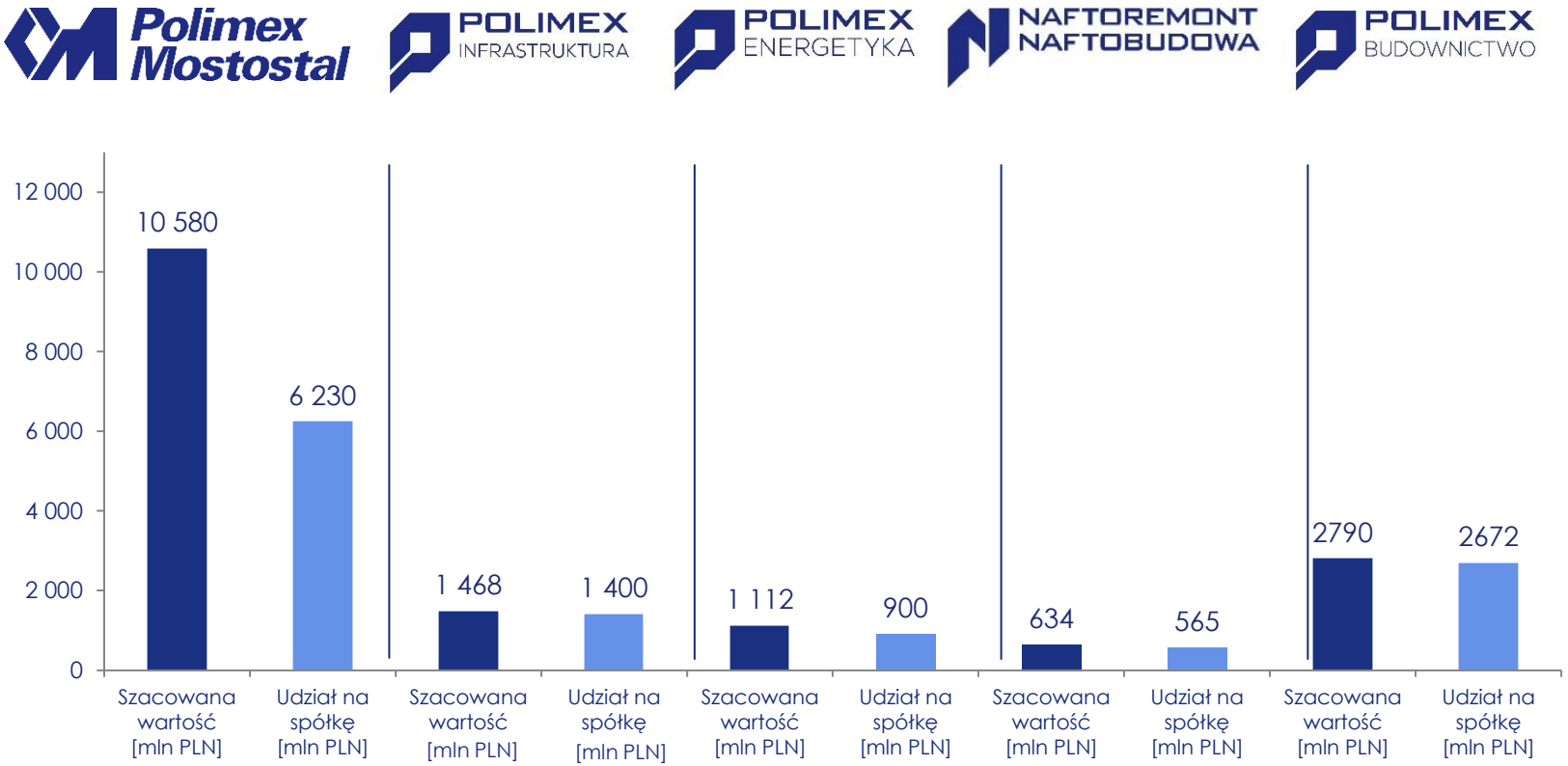

Priorytetowe projekty:

Budowa w systemie pod klucz elektrociepłowni na bazie turbin gazowych dla Unipetrol

Budowa w systemie pod klucz elektrociepłowni na bazie turbin gazowych dla Vattenfall Wärme Berlin Aktiengesellschaft

Polimex Mostostal
GRUPA KAPITAŁOWA

Wybrane dane finansowe za pierwszy kwartał (1Q) 2024 rok

Wybrane dane finansowe (mln PLN)

Grupa Kapitałowa Polimex Mostostal

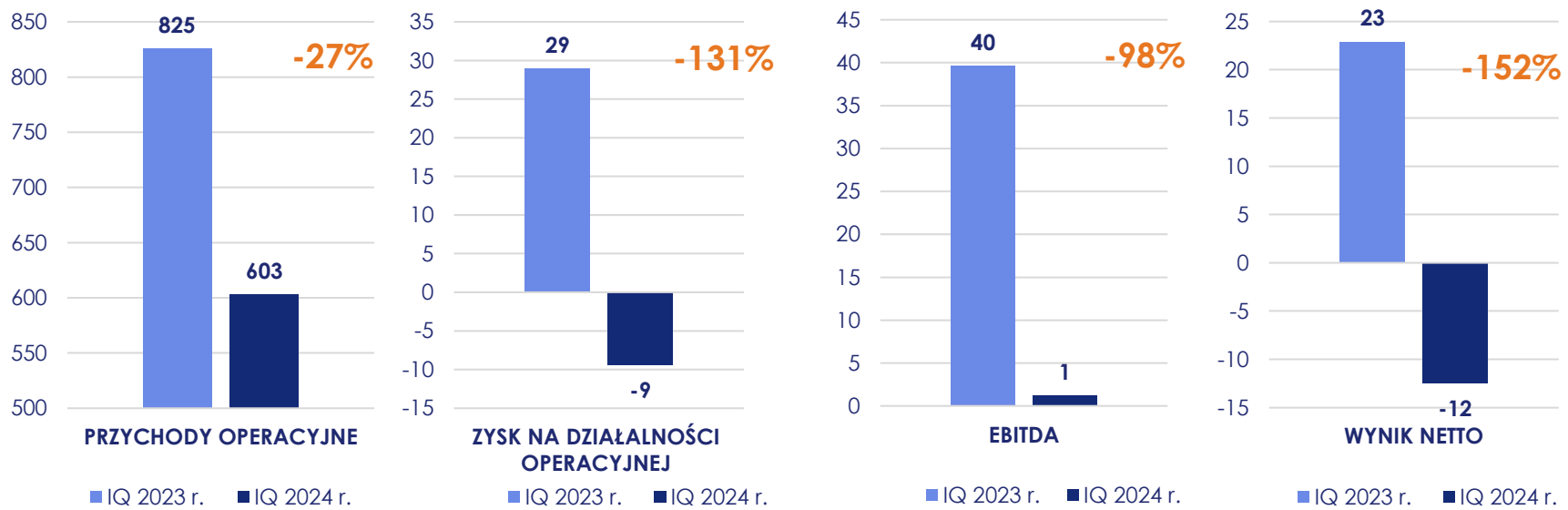

KOMENTARZ

- Przychody operacyjne Grupy Kapitałowej Polimex Mostostal za 1Q 2024 r. wyniosły 603 mln PLN i są niższe względem przychodów operacyjnych za 1Q 2023 r. o 222 mln PLN (-27%)
- EBITDA Grupy Kapitałowej za 1Q 2024 r. wyniosła 1 mln PLN (0,2%) i jest niższa o 39 mln PLN w porównaniu do wyniku za 1Q 2023 r.: głównie ze względu na niższą EBITDA wygenerowaną w Segmencie Energetyka i Produkcja – więcej informacji na kolejnym slajdzie
- Zysk na działalności operacyjnej spadł o 131% w porównaniu do wyniku za analogiczny okres 1Q 2023 r.
- Wynik netto Grupy Kapitałowej za 1Q 2024 r. jest niższy o 35 mln PLN od wyniku za 1Q 2023 r. i stanowi marżę -2,1% (przyczyny analogicznie jak przy spadku poziomu EBITDA – mniejsze marże zrealizowane segmentów Energetyka oraz Produkcja).

Wybrane wyniki Segmentów (w mln PLN)

Przychody GK.PxM Segmenty

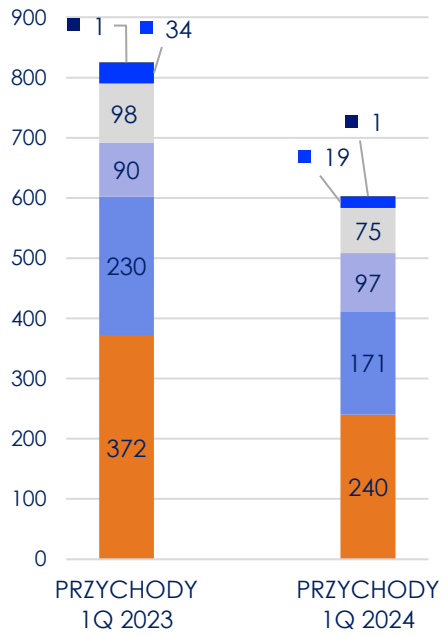

EBITDA GK.PxM Segmenty

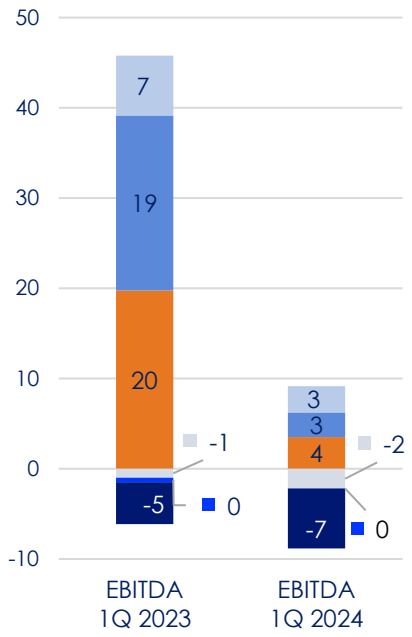

Przychody GK.PxM Kraj/Zagranica

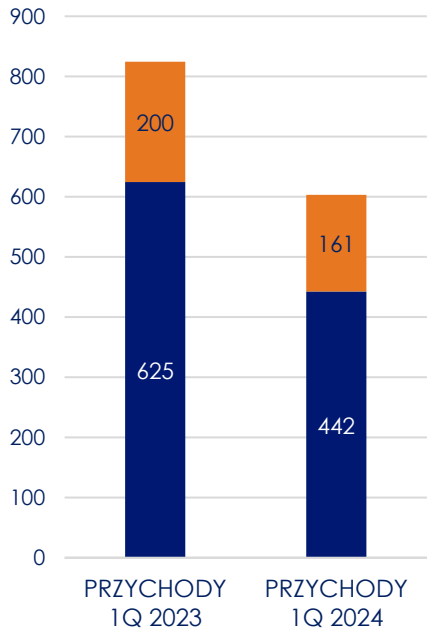

- Pozostała działalność
- Budownictwo Infrastrukturalne
- Budownictwo Przemysłowe
- Nafta, chemia i gaz
- Produkcja
- Energetyka

- Pozostała działalność
- Budownictwo Infrastrukturalne
- Budownictwo Przemysłowe
- Nafta, chemia i gaz
- Produkcja
- Energetyka

- Kraj
- Zagranica

KOMENTARZ

- Największe przychody ze sprzedaży zostały osiągnięte w Segmencie Produkcja i Energetyka – łącznie oba segmenty stanowiły 68% całkowitych przychodów.
- W 1Q 2024 roku oraz w 1Q 2023 roku najwyższe wyniki wypracował Segment Energetyka (EBITDA).
- Przychody ze sprzedaży zagranicznej wynoszą 161 mln PLN i stanowią 27% całkowitej wartości przychodów Grupy Kapitałowej. W 1Q 2023 r. był to udział 24%.
- Niższa marża EBITDA segmentu Energetyka wynika w głównej mierze z mniejszego przerobu kosztowego projektów strategicznych (przychody oraz marża wyliczanie na zasadzie zaawansowania kosztowego POC) oraz mniejszej marży % projektu Dolna Odra (niż w analogicznym okresie 2023 r.) spowodowanej rozpoznaniem dodatkowych kosztów budżetowych na koniec 2023 r.
- Wynik Segmentu Produkcja (spadek 1Q 2024 vs 1Q 2023) to efekt przesunięć przerobów oraz harmonogramów produkcji na kolejne miesiące bieżącego roku.

Przepływy finansowe i zadłużenie (w mln PLN)

Dług netto* w odniesieniu do EBITDA LTM

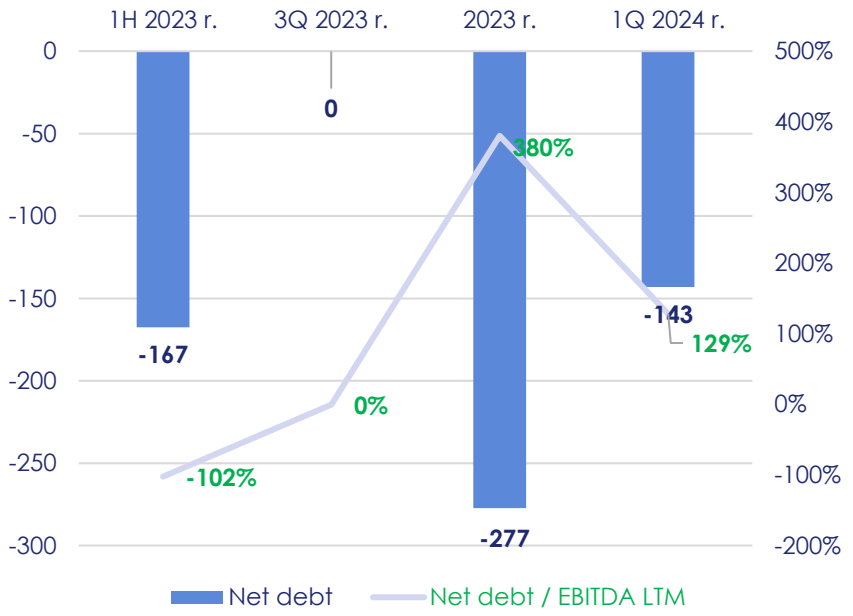

Przepływy pieniężne netto**

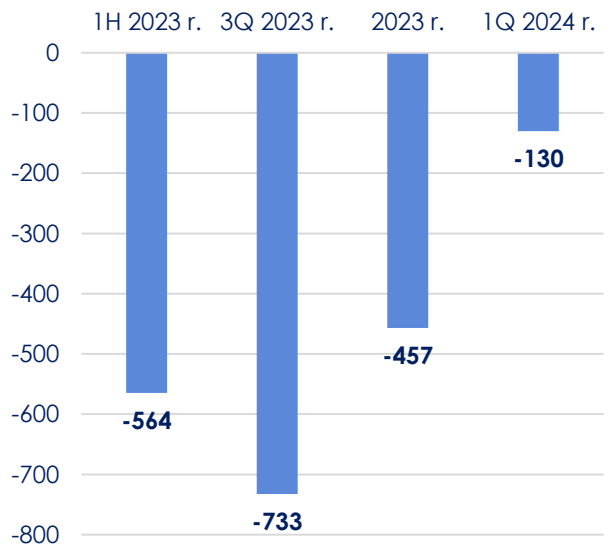

KOMENTARZ

- Na koniec 1Q 2024 r. saldo środków pieniężnych przewyższało zadłużenie oprocentowane o 143 mln PLN.
- Przepływy pieniężne netto w 1Q 2024 r. – ujemny poziom związany m.in. z realizacją projektów strategicznych (realizacja planowanych przepływów)

* **Dług netto** – suma zobowiązań z tytułu kredytów oraz obligacji (krótkoterminowych oraz długoterminowych) pomniejszona o stan środków pieniężnych
** **Przepływy pieniężne netto** – przepływy skumulowane za dany rok księgowy

Rynek krajowy – Nasi Klienci i Partnerzy

Polimex Mostostal
GRUPA KAPITAŁOWA

Klienci

ORLEN
LOTOS
Energa GRUPA ORLEN
PGNiG GRUPA ORLEN
brembo
Enea
PGE
PERN
GDDKiA
GAZ system
grupa azoty
LOT AMS AIRCRAFT MAINTENANCE SERVICES
ECHO investment
JSW KOKS SA
DB Cargo
POLSKIE LNG
ALSTOM
TAURON POLSKA ENERGIA
KGHM POLSKA MIEDŹ
synthos chemical innovations
engie
storaenso
EUROWIND ENERGY A/S

Partnerzy

Torpol Oil&Gas
GE
SBB ENERGY
BEROA
PGNiG TECHNOLOGIE GRUPA ORLEN
BERTSCH
YARA
ZRE KATOWICE
TEDOM
MITSUBISHI POWER
DOOSAN
BALCKE DÜRR
KTI POLAND
KGHM ZANAM
ZRUG
GRUPA TRAKCJA
SIEMENS energy
sefako
Metroplan Engineering Customer Success
agat®
PeBeKa

Międzynarodowe projekty – nasi Klienci

Polimex Mostostal
GRUPA KAPITAŁOWA

BASF We create chemistry
NESTE OIL
TATA STEEL
Shell
NYNAS
CB&I
McDERMOTT
TOTAL
Geldof integrated steel solutions
OMV
ORLEN Lietuva
ORLEN Unipetrol
VEOLIA WATER Solutions & Technologies
bp
HAMON
TEREX
MOLGROUP
Vitol
Kraftanlagen Gruppe
Oiltanking
BOTLEK TANK TERMINAL
ABB
GUNVOR
Donges STEELTEC
Statoil
thyssenkrupp
eew
uniper
THE LINDE GROUP Linde
BIH
THI TULSA HEATERS INC.
preem
Eni GROUP
Saipem
e·on
AIR LIQUIDE
Ruhrkühlturm
GEA
HEURTEY PETROCHEM
VATTENFALL
WÄRTSILÄ
EBERT HERA
BERTSCH

Międzynarodowe projekty – Nasi Partnerzy

Polimex Mostostal
GRUPA KAPITAŁOWA

THE LINDE GROUP Linde
Hitachi Zosen INOVA
CHEC
DOMINION Industry
ENTREPOSE
TGE Gas Engineering
DOOSAN
IBAU HAMBURG A HAVER & BOECKER Company
APS Designing Energy
KT Kinetics Technology
SGS
METINVEST
ANDRITZ
HuDe
AkerSolutions
BILFINGER
TŘINECKÉ ŽELEZÁRNY
HYUNDAI ENGINEERING & CONSTRUCTION
Kraftanlagen Gruppe
ve
BERTSCH
PRIMETALS TECHNOLOGIES
McDERMOTT
CB&I
Metroplan Engineering Customer Success
TEREX COMEDIL
TEDOM
Worley energy | chemicals | resources
thyssenkrupp
GROUP VICTOR PEETERS INNOVATIVE INDUSTRIAL SERVICES
DAEWOO E&C

Polimex Mostostal

GRUPA KAPITAŁOWA

w uznaniu uzyskanych wyników
w zakresie poprawy warunków pracy,
bezpieczeństwa oraz ochrony zdrowia człowieka
w środowisku pracy

Grupa Kapitałowa Polimex Mostostal

otrzymuje

ZŁOTĄ KARTĘ
LIDERA BEZPIECZNEJ PRACY
2024-2025

Centralny Instytut Ochrony Pracy - Państwowy Instytut Badawczy

CIOP PIB

Dyrektor
dr hab. inż. Wiktor Marek Zawiska,
prof. Instytutu

Warszawa, 15.11.2023

FORUM LIDERÓW BEZPIECZNEJ PRACY

w uznaniu
uzyskanych wyników w zakresie poprawy warunków pracy,
bezpieczeństwa i ochrony człowieka
w środowisku pracy

Grupa Kapitałowa Polimex-Mostostal

otrzymuje

ZŁOTĄ KARTĘ
LIDERA BEZPIECZNEJ PRACY

2022-2023

Warszawa, 30 listopada 2023 r.

CENTRALNY INSTYTUT OCHRONY PRACY
– PAŃSTWOWY INSTYTUT BADAWCZY

Dyrektor
dr hab. inż. Wiktor M. Zawiska

CIOP PIB

LIDER BEZPIECZEŃSTWA TECHNICZNEGO

Grupa Kapitałowa Polimex Mostostal – zastrzeżenia prawne

Niniejszy materiał nie stanowi części, ani nie powinien być traktowany jako oferta, zachęta lub nabycia papierów wartościowych Polimex Mostostal S.A. („Spółka"), ani nie powinien w całości lub w części stanowić podstawy, ani nie należy się na niego powoływać w związku z jakąkolwiek umową nabycia papiery wartościowe Spółki, ani nie powinien w całości lub w części stanowić podstawy, ani nie należy się na niego powoływać w związku z jakąkolwiek inną umową lub zobowiązaniem. Osoby niezaproszone do uczestnictwa w prezentacji nie mogą oraz nie powinny, bez względu na cel, polegać na informacjach zawartych w niniejszym materiale lub innych materiałach omawianych podczas prezentacji, w tym w zakresie ich kompletności, dokładności lub bezstronności. Informacje zawarte w niniejszym materiale i innych materiałach omawianych podczas prezentacji mogą podlegać zmianom.

Niniejszy materiał został udostępniony wyłącznie do Państwa informacji. Niniejsza prezentacja zawiera jedynie informacje podsumowujące i nie ma wyczerpującego charakteru, ani nie jest przeznaczona do tego, by być (i nie powinna być w ten sposób traktowana) jedyną podstawą jakiejkolwiek analizy lub oceny. Nie składa się żadnych oświadczeń ani zapewnień (wyraźnych lub dorozumianych) w zakresie informacji, ani nie należy polegać na żadnych informacjach zawartych w niniejszym dokumencie, łącznie z zawartymi w nim prognozach, szacunkach, celach i opiniach, ani też nie przyjmuje się żadnej odpowiedzialności za błędy, pominięcia lub nieprawidłowości zawarte w niniejszym dokumencie, a w konsekwencji organy Spółki, jednostki zależne i powiązane Spółki nie przyjmują odpowiedzialności wynikającej pośrednio lub bezpośrednio z wykorzystania niniejszej prezentacji. Otrzymując niniejszą prezentację, potwierdzają Państwo, że samodzielnie ponoszą odpowiedzialność za swoją własną ocenę rynku i pozycji Spółki na tym rynku oraz, że przeprowadzą Państwo własne analizy i będą samodzielnie ponosić odpowiedzialność za wypracowanie własnego poglądu w zakresie przyszłych perspektyw działalności Spółki.

Stwierdzenia zawarte w niniejszym dokumencie mogą stanowić „stwierdzenia dotyczące przyszłości", które można na ogół rozpoznać po użyciu słów takich, jak „może", „będzie", „powinien", „dążyć", „planować", „oczekiwać", „przewidywać", „szacować", „uważać", „zamierzać", „prognozować" lub „cel", bądź ich form przeczących, form pochodnych lub porównywalnych terminów. Stwierdzenia dotyczące przyszłości są obarczone szeregiem znanych oraz nieznanych ryzyk, niepewności oraz innych czynników, które mogą spowodować, że faktyczne wyniki, poziom działalności bądź osiągnięcia Spółki lub jej branży mogą istotnie odbiegać od przyszłych wyników, poziomu działalności bądź osiągnięć wyrażanych lub sugerowanych w stwierdzeniach dotyczących przyszłości. Spółka nie zobowiązuje się do publicznego uaktualniania lub weryfikowania jakichkolwiek stwierdzeń dotyczących przyszłości, ani na skutek uzyskania nowych informacji, ani zajścia przyszłych zdarzeń, ani wystąpienia innych okoliczności.

Polimex Mostostal

GRUPA KAPITAŁOWA

KONTAKT

Polimex Mostostal S.A.
al. Jana Pawła II 12
00-124 Warszawa
tel. +48 22 829 71 00
www.polimex-mostostal.pl

www.polimex-mostostal.pl